

SAN BENEDETTO PO

Una rotatoria per migliorare la viabilità verso il ponte

Sarà realizzata tra la ex Statale 413 e via Maestri del Lavoro. Per un costo di un milione di euro

di Nicola Antonietti

SAN BENEDETTO PO Una rotatoria per alleggerire il traffico in direzione del ponte di San Benedetto; sia in previsione dell'imminente apertura del bypass ma anche se non soprattutto quando il nuovo ponte, accessibile anche ai mezzi pesanti, sarà pronto nel 2027. La Provincia di Mantova ha infatti approvato in linea tecnica il Documento di Indirizzo per la progettazione della messa in sicurezza del tratto di provinciale ex Statale 413 in approccio da sud al ponte di San Benedetto Po con la realizzazione di una rotatoria all'incrocio con Via Maestri del Lavoro.

La strada, che si sviluppa parallelamente all'A22 in direzione nord-sud, risulterà un valido e veloce collegamento dei territori delle confinanti province di Modena, Reggio Emilia e Ferrara con il casello autostradale di Mantova Sud e con il nodo urbano della città di Mantova. Si prevede che, una volta terminata la realizzazione del nuovo ponte, il



traffico veicolare aumenterà notevolmente rispetto ai volumi esistenti già rilevati prima della chiusura del ponte al transito dei mezzi pesanti, pari a circa 11mila veicoli al giorno.

La criticità che emergerà con l'apertura al traffico del nuovo ponte, sarà quella causata dall'intersezione della strada provinciale appena a valle del ponte stesso, con la strada comunale situata sul rilevato arginale del fiume Po nel territorio di San Benedetto; tale strada è molto frequentata soprattutto dai veicoli diretti a Mantova provenienti dai comuni limitrofi del destra Secchia quali Quingentole, Quistello, Villa Poma, Pieve di Coriano, Schivenoglia, e altri paesi ancora, anche fuori dalla nostra provincia che trovano in tale via un percorso più breve e

rapido rispetto al ponte di Ostiglia. Un'ulteriore criticità è rappresentata dall'altra intersezione della strada provinciale con la zona artigianale esistente posta a nord dell'abitato di Bardelle. «Visti i problemi che potranno insorgere - spiega il Presidente della Provincia di Mantova Carlo Bottani (foto) - il personale dell'Area Lavori

Publici della Provincia e il Comune di San Benedetto hanno congiuntamente ravvisato la necessità di risoluzione delle criticità di tale intersezione, condividendo quale soluzione più efficace la creazione di una intersezione a rotatoria con diritto di precedenza sull'anello giratorio». Il documento di indirizzo della nuova opera sarà girato a breve al Comune di San Benedetto.

La strada, che si sviluppa parallelamente all'A22 in direzione nord-sud, risulterà un valido e veloce collegamento dei territori delle confinanti province di Modena, Reggio Emilia e Ferrara con il casello autostradale di Mantova Sud e con il nodo urbano della città di Mantova. Si prevede che, una volta terminata la realizzazione del nuovo ponte, il

A SERRAVALLE A PO E SERMIDE CHIUSURA LAVORI NEL MARZO DEL 2025

Riqualificazioni al via alle Rsa di Salutevita

TORRIANA (SERRAVALLE A PO)/SERMIDE Hanno preso il via importanti lavori di riqualificazione alle Residenze Sanitarie Assistenziali della Fondazione Salutevita, ovvero casa Canossa a Torriana di Serravalle a Po e casa Solaris a Sermide.

«Gli interventi - ha dichiarato il presidente della fondazione Francesco Canossa - prevedono la totale riqualificazione degli edifici dal punto di vista energetico e sismico. Il nostro primo obiettivo - aggiunge il presidente - è quello di rinnovare strutture costruite molto tempo fa, per dare maggior comfort abitativo e di vita agli ospiti ricoverati con particolare attenzione anche alla riduzione dei consumi energetici e delle emissioni».

Tra tutti gli interventi esterni si segnalano quelli di miglioramento sismico, realizzazione di cappotto termico, sostituzione di serramenti, installazione di impianto solare fotovoltaico. La fondazione realizzerà queste opere con affidamento di tutto l'appalto al General Contractor "Gencos 110" che già ha realizzato molti interventi, prima residenziali, nell'abito della riqualificazione energetica. Il programma complessivo dei lavori prevede la conclusione di entrambi i can-

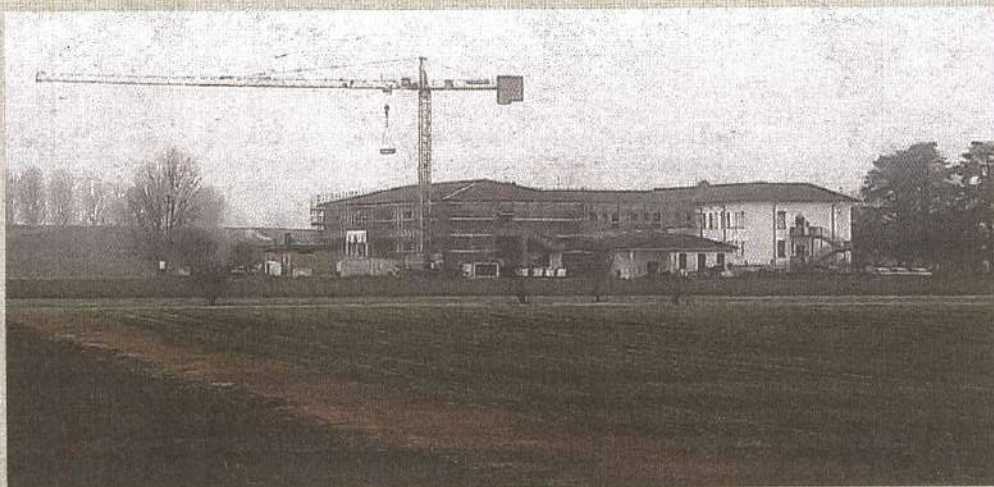

I DUE CANTIERI: SOPRA CASA CANOSSA A TORRIANA DI SERRAVALLE. SOTTO CASA SOLARIS A SERMIDE



terieri nel marzo 2025.

«L'attuale scenario - conclude Canossa - impone la ricerca di soluzioni sempre nuove affinché la fondazio-

ne sia resiliente e pronta a rispondere ai cambiamenti, considerando che le nostre strutture sono un tutt'uno con il proprio territorio, in

quanto centri di riferimento dove anziani e famiglie possano trovare ogni forma di supporto utile a garantire una vita di qualità». (nico)

DA IERI A SUZZARA

Potature: come cambia la viabilità

SUZZARA Il Comune informa che, per l'esecuzione dei lavori di lavori di potatura e abbattimento alberi è stato istituito il senso unico alternato, il divieto di sosta con rimozione forzata, dalla giornata di ieri, lunedì 5 febbraio, fino a fine lavori indicativamente previsti per il 15 marzo, con orario di lavoro dal lunedì al venerdì dalle ore 8,00 alle ore 17,00 nelle seguenti vie: via A. Moro, via C. Battisti, via F.lli Bandiera, via G. Bianchi, via Cavour, via C. Montanara, via Curiel, via M. Curie, via G. Galilei, via Toti, via Gramsci, viale Della Libertà, via Piazzalunga, via N. Sauro, via Togliatti, via Uccelli, viale Virgilio, via Volta e via Zonta.

DA PARTE DI MARCO CARRA (Pd)

Provinciale tra Pegognaga e Suzzara: mozione in Regione

PEGOGNAGA Dopo la bocciatura dell'emendamento per richiedere i 500 mila euro alla giunta regionale per avviare lo studio e la progettazione relativi al potenziamento e alla messa in sicurezza della strada provinciale che collega Pegognaga a Suzzara, che da Suzzara si collega a Parma ed ai porti del mar Tirreno e che da Pegognaga, attraverso l'autostrada A22, al Brennero, Marco Carra, consigliere Pd, presenterà una mozione perché sulla questione possa esprimersi

il Consiglio Regionale: «Non abbiamo assolutamente abbandonato questa battaglia - spiega Carra -, anzi intensificheremo le nostre azioni, con il gruppo Pd in regione, perché questa è un'esigenza reale e molto forte per il territorio mantovano e condiviso dalle categorie economiche. Per questo presenterò già la prossima settimana una mozione per chiedere al Consiglio Regionale di esprimersi in merito al potenziamento di questa strada». Dal momento che la strada insiste sul Comune

di Pegognaga sull'argomento interviene anche Viola Messori, candidata a sindaco per la coalizione 'RiattiviamoPego': «Se sarò eletta porterò avanti questa battaglia che in questi anni è stata messa da parte e assumerò tutte le iniziative possibili per accelerare questo processo, che deve essere concretizzato, per cercare di mettere nelle condizioni di sicurezza gli automobilisti che ogni giorno attraversano questo collegamento stradale molto trafficato, dalle auto ai mezzi pesanti».



Il consigliere regionale Pd Marco Carra

POGGIO RUSCO



Successo per la festa solidale in favore della Rsa "Isidoro Cippi"

POGGIO RUSCO Festa solidale alla Rsa Isidoro Cippi di Poggio Rusco: sabato scorso il Circolo Sociale Ricreativo Poggese, ha ospitato un evento i cui proventi andranno a sostegno della residenza sanitaria assistenziale.

«Vorremmo ringraziare - hanno spiegato dalla dirigenza della Rsa - Vanda Roveri per l'ospitalità al Circolo, Paola Muzzolon e al gruppo delle cuoche che hanno preparato uno squisito menù, Pasquale Ruffoni per l'intrattenimento musicale. Grazie alla associazione dei Commercianti poggese per averci donato i premi per la lotteria, Grazie al comune di Poggio Rusco, nella figura del sindaco Fabio Zacchi e i consiglieri che hanno partecipato, al presidente Luca Vinci alla vice Cristina Franca Benatti e al nostro consiglio di amministrazione. Alla nostra direttrice Marisa Marassi.

Grazie ai volontari, ai famigliari che hanno partecipato numerosi e speriamo di poterci rivedere al prossimo nostro evento».

VoceMagazine

FASHION

SALUTE

RICETTE

MOVIDA

VIAGGI

OGNI MERCOLEDÌ
ALL'INTERNO DE
la Voce di Mantova
Quotidiano indipendente